# OUTDOOR TERRACE アウトドアテラス（52F ルーフトップ）

テラス（北） Terrace (North)

全天候でも安心な屋根つきの北側テラスは屋外イベントにも最適です。

North Terrace has a roof and is the perfect place to have an outdoor event for all weather.

テラス（南） Terrace (South)

南側は緑のあるオープンテラスとなっており、アンダーズ 東京らしい自由で開放的な空間です。東京タワーを一望できます。

South side features an open air terrace. This spacious area offers a stunning view of Tokyo Tower and the city's skyline.

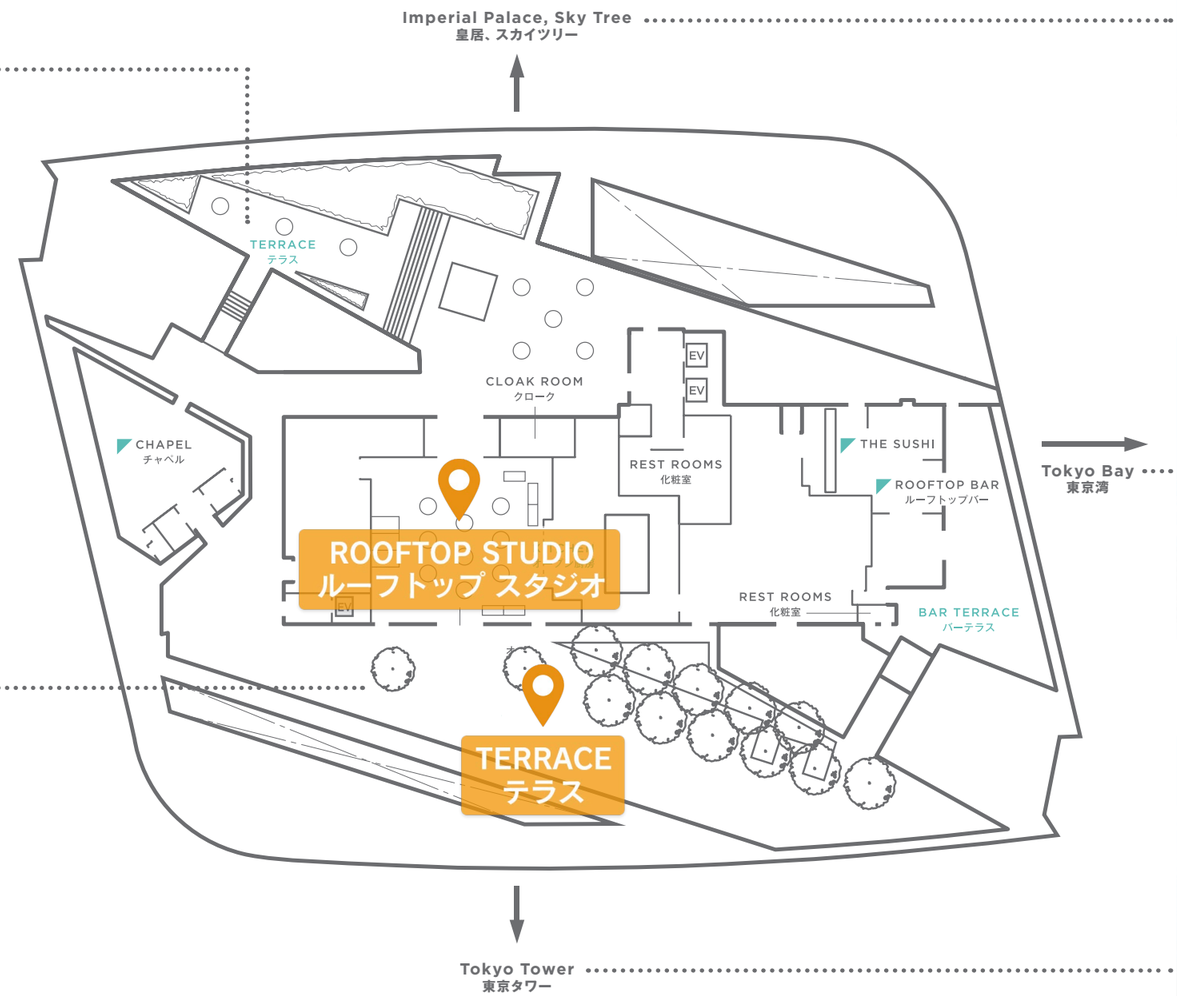

Imperial Palace grounds, Sky Tree / 皇居、スカイツリー

Tokyo Bay / 東京湾

Tokyo Tower / 東京タワー

ANdAZ. TOKYO TORANOMON HILLS

# Andaz Tokyo 52F

1/250

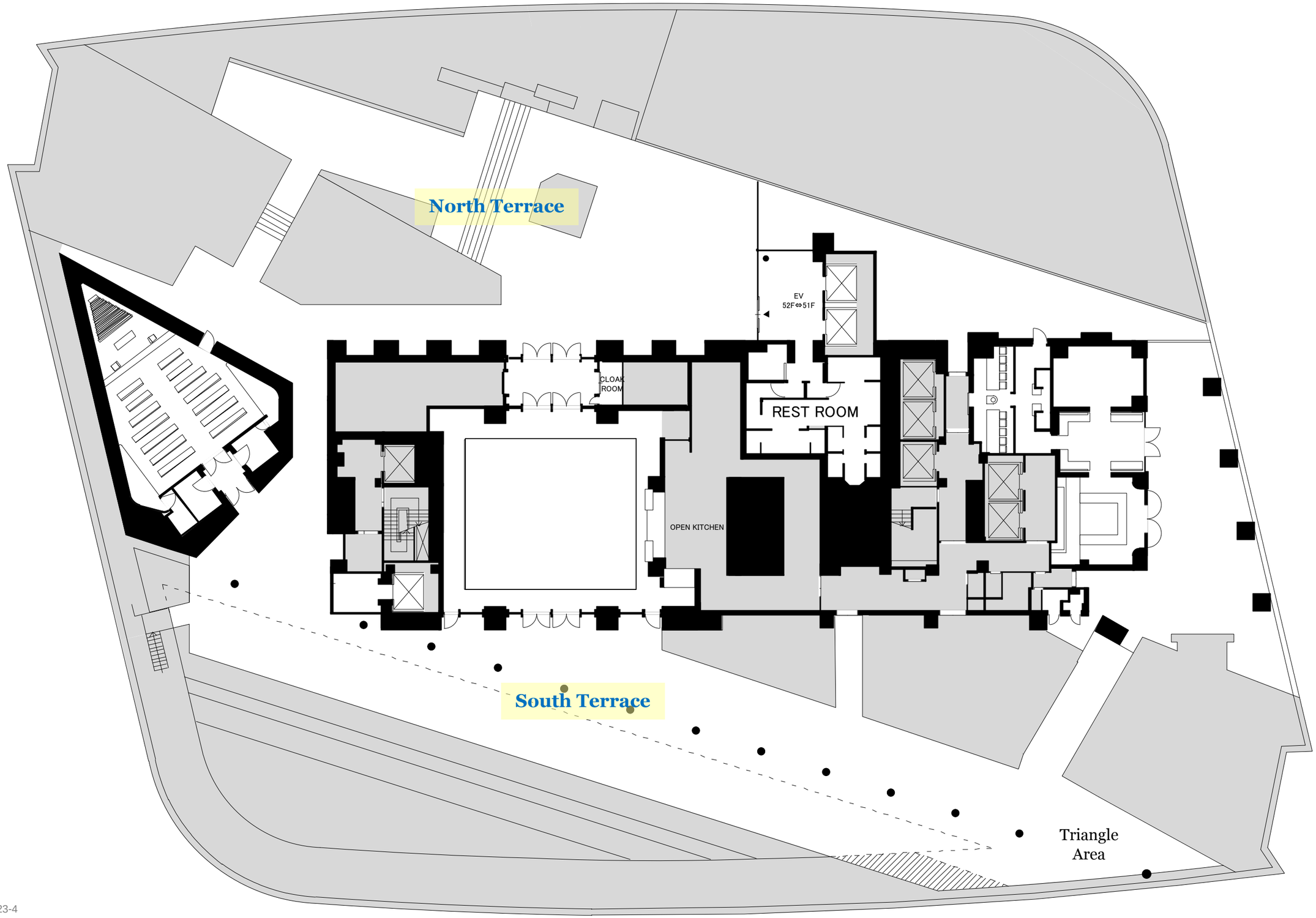


アンダーズ 東京
東京都港区虎ノ門1-23-4
〒105-0001
T 03 6830 1234　F 03 6830 1211
**tokyo.andaz.hyatt.jp**

ANdAZ TOKYO TORANOMON HILLS

Andaz Tokyo

# 52F Rooftop Studio

1/200

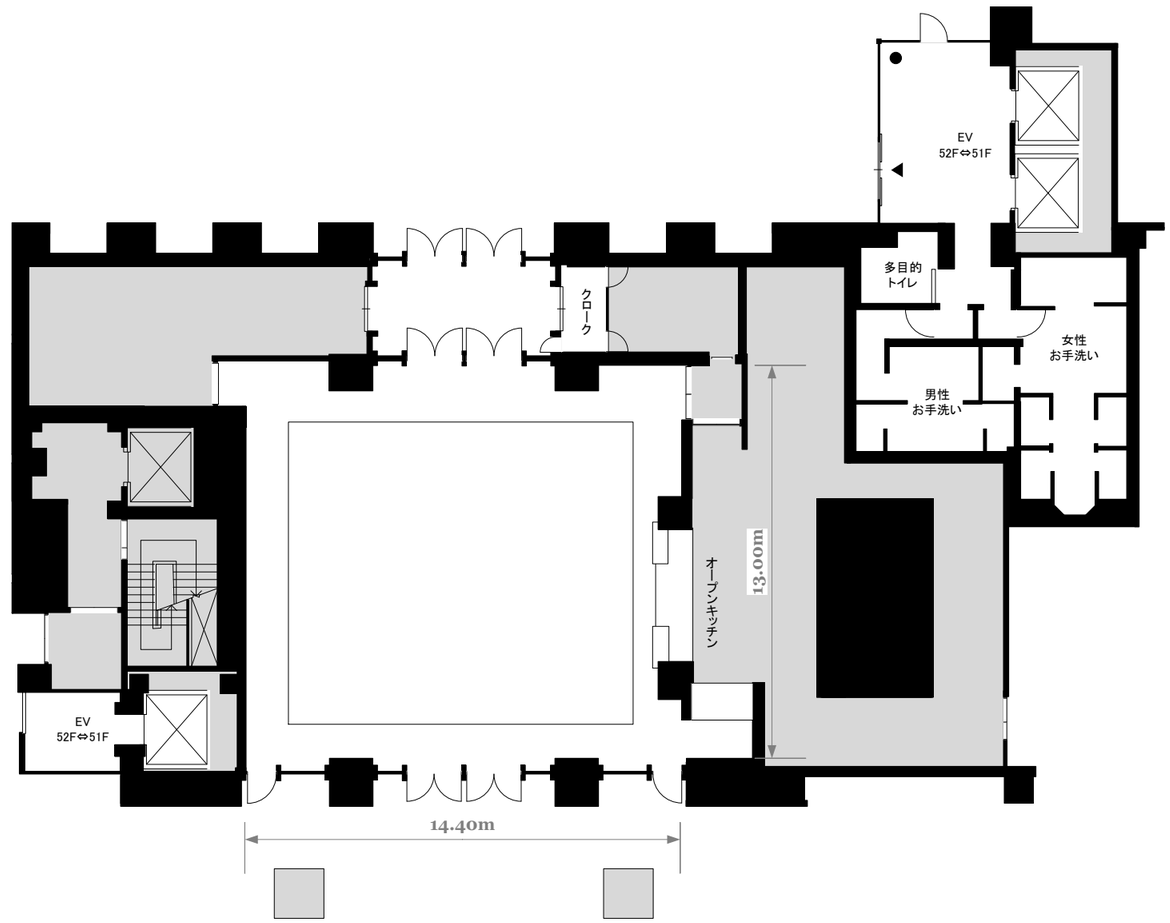


アンダーズ 東京
東京都港区虎ノ門1-23-4
〒105-0001
T 03 6830 1234　F 03 6830 1211
**tokyo.andaz.hyatt.jp**